Wie Wasser auf trockenem Land

Antwortpsalm (Jes 12)
nach der Fünften Lesung
der Osternachtsvigil

Johannes Paul Abrahamowicz
Göttweig, 7. November 2017
www.sadg.org

IV

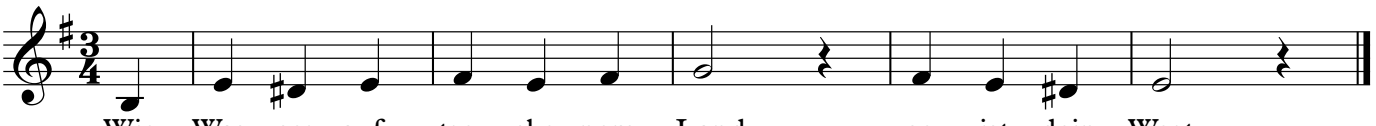

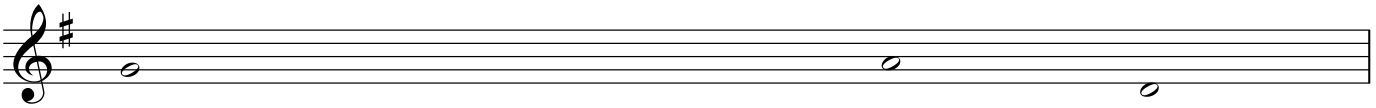

1. Gott ist mei - ne Rettung;
2. Ihr werdet Wasser schöpfen voll Freude aus den Quellen des Heils.
3. Preist den Herrn: denn herrliche Taten hat er voll - bracht;

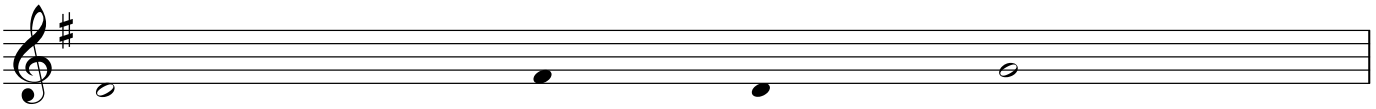

1. ihm will ich vertrauen und nie - mals ver - zagen.
2. Dankt dem Herrn! Ruft sei - nen Namen an!
3. auf der ganzen Erde soll man es wissen.

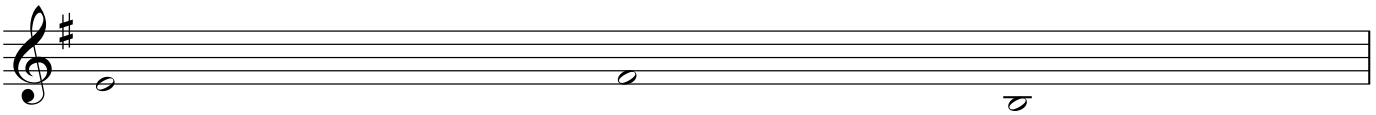

1. Denn meine Stärke und mein Lied ist der Herr.
2. Macht seine Taten unter den Völkern be - kannt,
3. Jauchzt und jubelt, ihr bewohner von Zion,

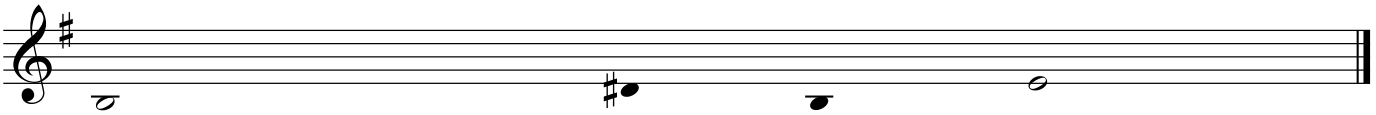

1. Er ist für mich zum Ret - ter ge - worden.
2. verkündet, sein Name ist groß und er - haben!
3. denn groß ist in eurer Mitte der Hei - li - ge Israels.