Neue Lieder

Johannes Paul Abrahamowicz
Göttweig, 01.07.2024
www.sadg.org

♩ = 120

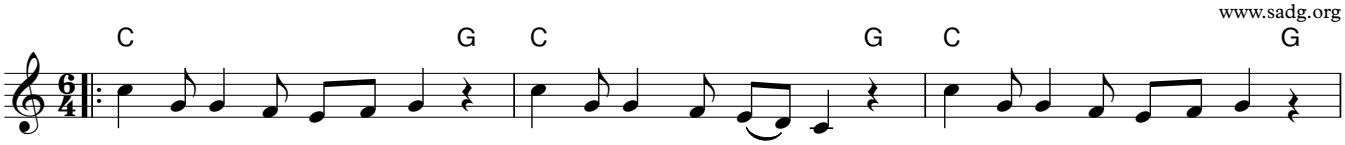

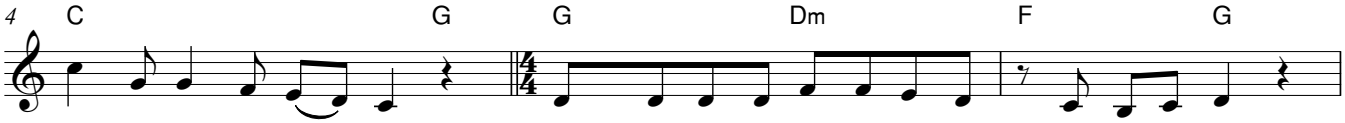

1. Werd' ich trotz der Sor - gen wie - der in - ner-lich frei,
2. Hörst du die Er - lös - ten sin - gen das Neu - e Lied?
3. "Singt ganz neu das Lied dem Her- ren!" mit Psal-mo dien.[2)]
4. Mo - se, Mir-jam[3)] und auch Ju - dit,[4)] stim-men es an,

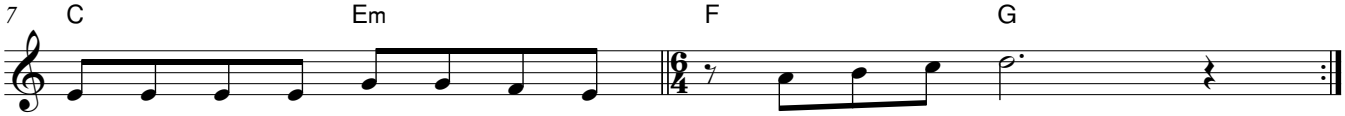

sing' ich so - gar al - te Lie - der plötz - lich ganz neu.
Al - le, die durchs Schilf - meer gin - gen, sin - gen es mit.[1)]
Text braucht nicht ver - än - dert wer - den, noch Me - lo - dien.
doch es singt nur je - ne Schar mit, die das Lied kann.[5)]

1) Ex 15.
2) Ps 33,3; 96,1; 98,1; 144,9, 149,1.
3) Ex 15,1.20.
4) Jdt 16,13.
5) Offb 5,9; 14,3.